

# ASAMBLEA GENERAL KARIBU 2025



## Resumen actividades 2024

05 de abril de 2025

# Acogida 2024

1.038 nuevas inscripciones

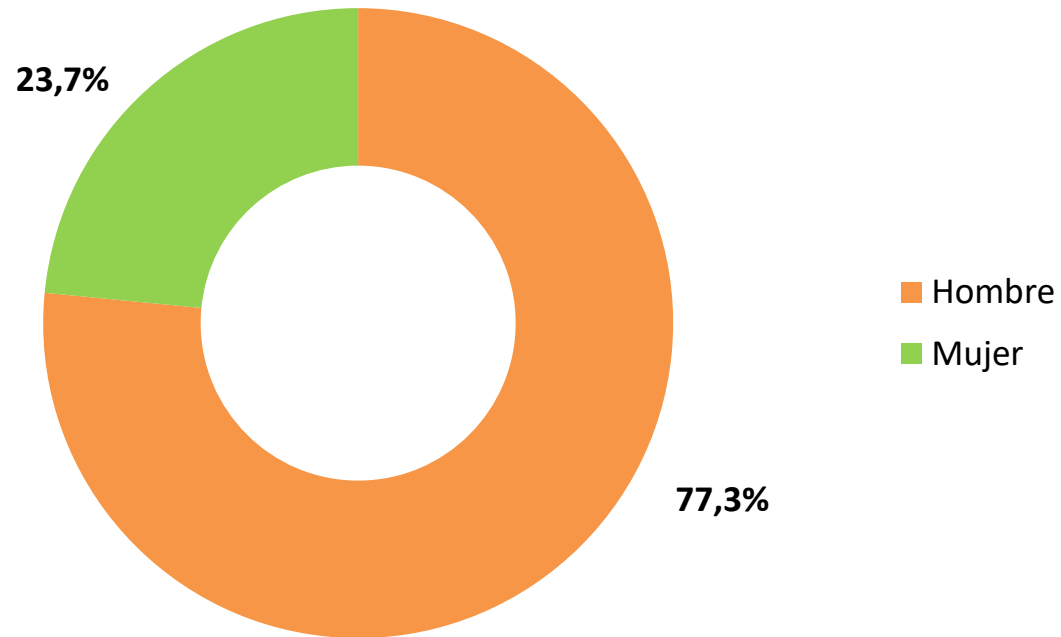

# Acogida 2024

## Modo de Llegada

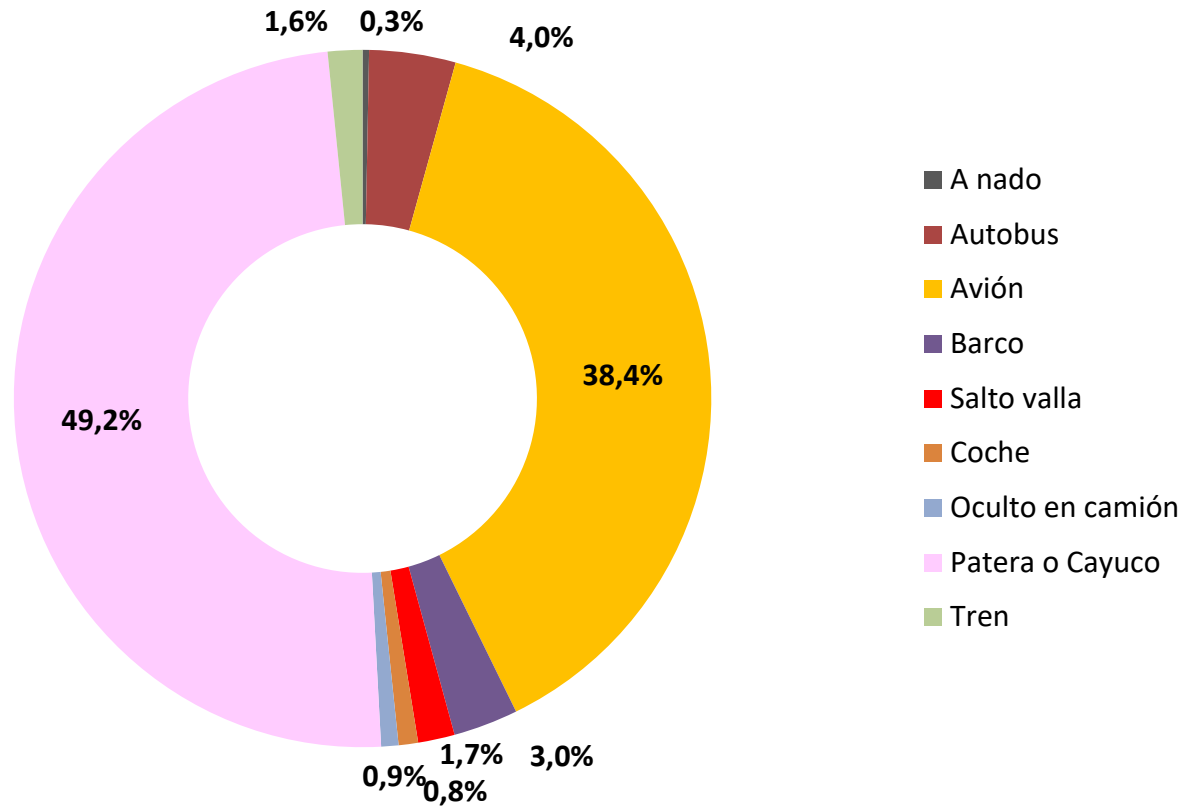

# Acogida 2024

## Países de procedencia

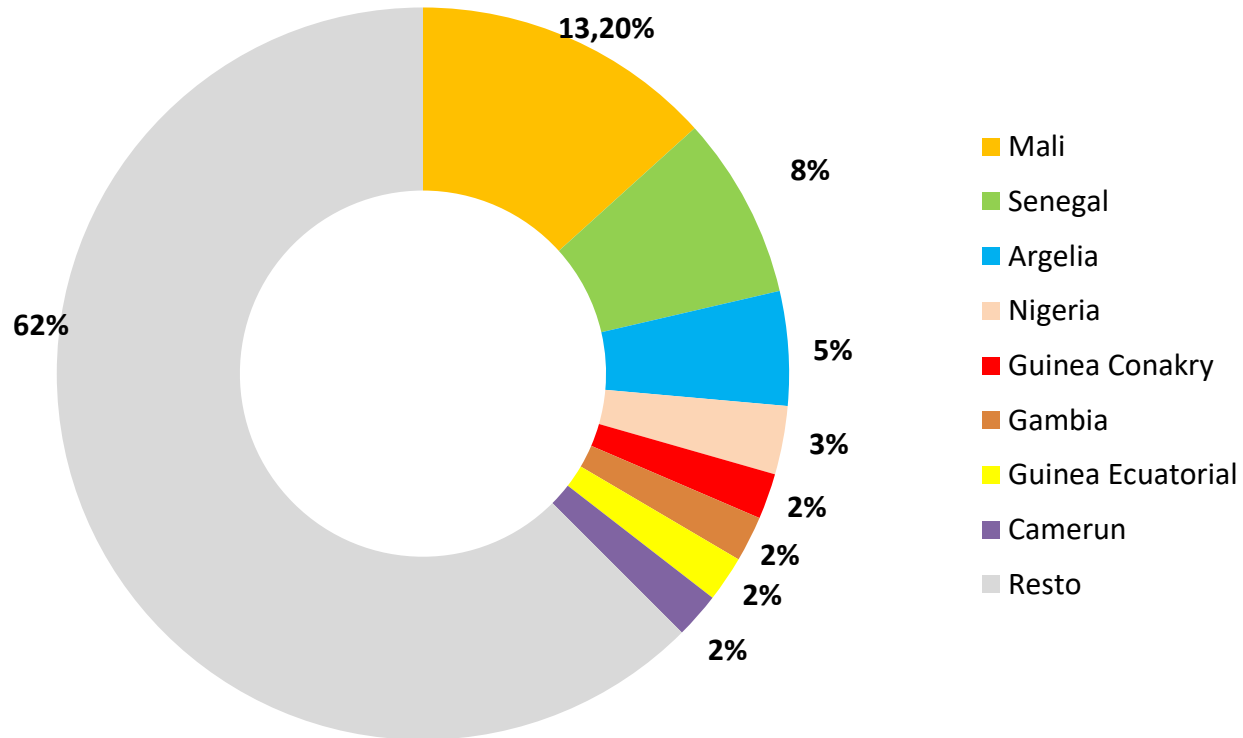

Resto: Angola, Cabo Verde, Burkina Faso, Zambia, Egipto, Etiopía, etc.

# Asesoramiento jurídico, laboral y formativo

Servicio jurídico

1.218 intervenciones

Atención formación

422 intervenciones

Orientación laboral

815 intervenciones

# Ayuda Humanitaria - Alimentación 2024

Total alimentos distribuidos

330.000 kg

Repartos alimentos

5.378

Procedencia alimentos

Banco de Alimentos de Madrid

El Corte Inglés (Zona Arapiles)

Donaciones específicas durante el año

Operación Kilo / Campaña de Navidad



# Ayuda Humanitaria - Alimentación 2024

Ayudas a madres en situación de necesidad en la crianza de sus hijos en la edad de los primeros 3 años



Pañales

121

Alimentos (reparto personas)

101

Los recursos de este programa que son alimentos: leche de alimentación de bebés de iniciación y de continuación, cereales y materiales de higiene y aseo. Distribución de ropas así como carritos y otros.

# Distribución ropa 2024

Donaciones varias particulares

Donaciones empresa textil H&M

Acuerdo con H&M desde 2011

Recogemos de H&M Illescas o Alcalá



El servicio de ropero se mantiene con la colaboración de personas voluntarias que están de lunes a viernes organizando el espacio y el reparto

El reparto se realizó durante todo el año en horarios de mañana

Un camión

Una furgoneta

# Karibu Sanitario 2024

Enero a noviembre 2024

**Pacientes**

Total: **274**

**Consultas**

Total: **555**

Tipología consultas por enfermedades

Medicina General:446

Recetas: 69

Ginecología: 18

Dermatología: 10

Traumatología: 5

Psiquiatría : 7

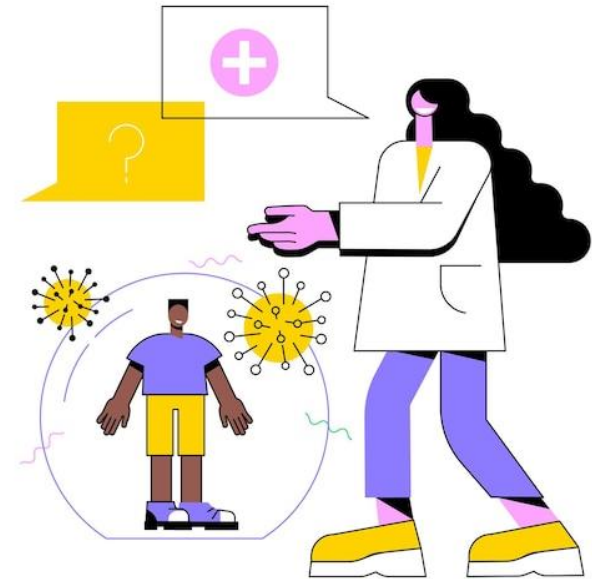

# Karibu Sanitario 2024

## distribución pacientes por sexo

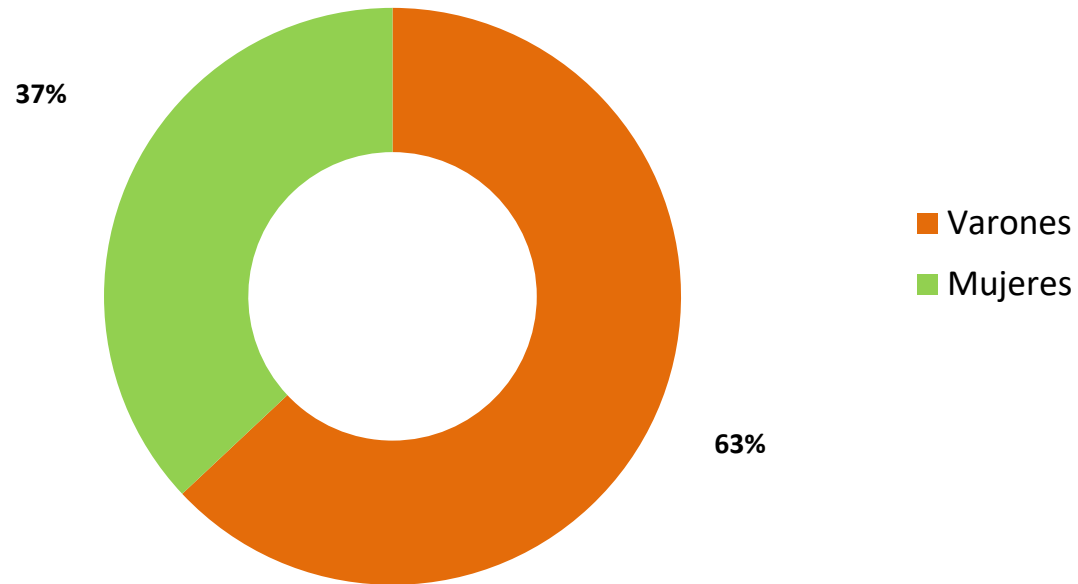

# Karibu Sanitario 2024

## distribución por país de origen

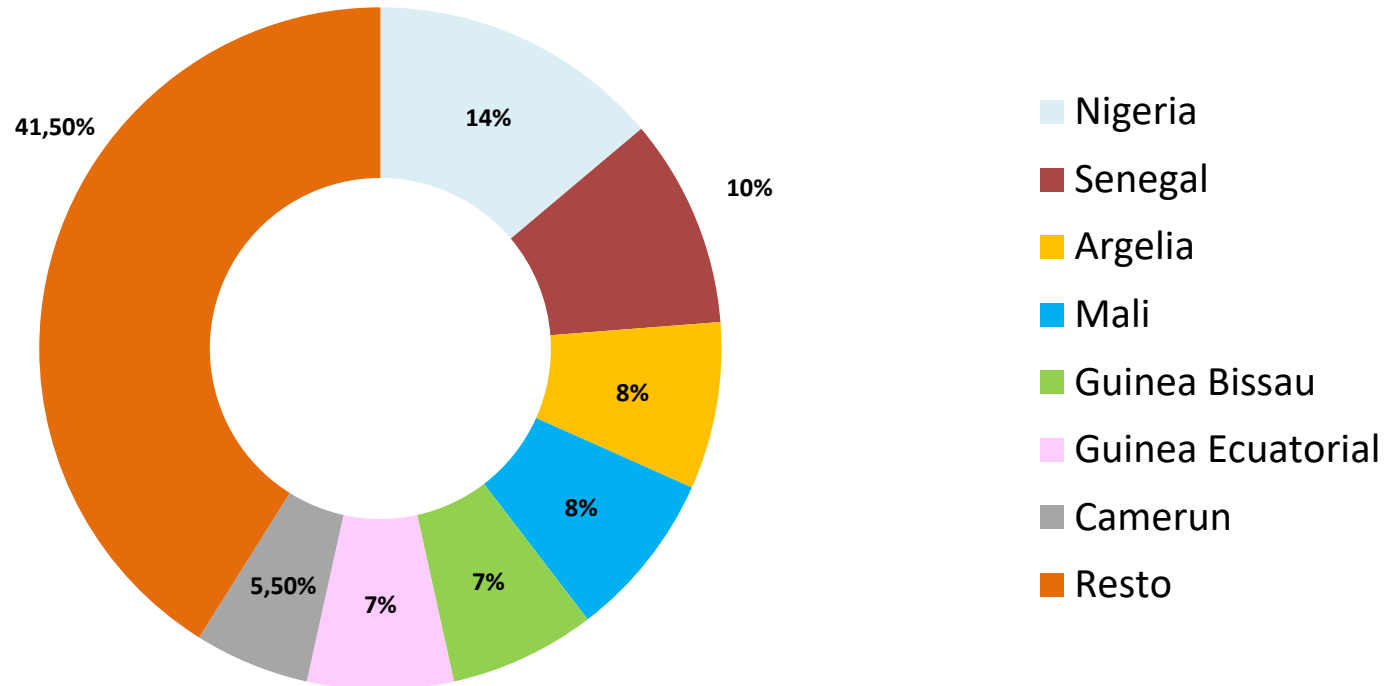

Resto: Angola, R.D. Congo, Costa Marfil, Ghana, Mauritania, Mozambique, Sudan....)

# Karibu Sanitario 2024

## distribución por edad

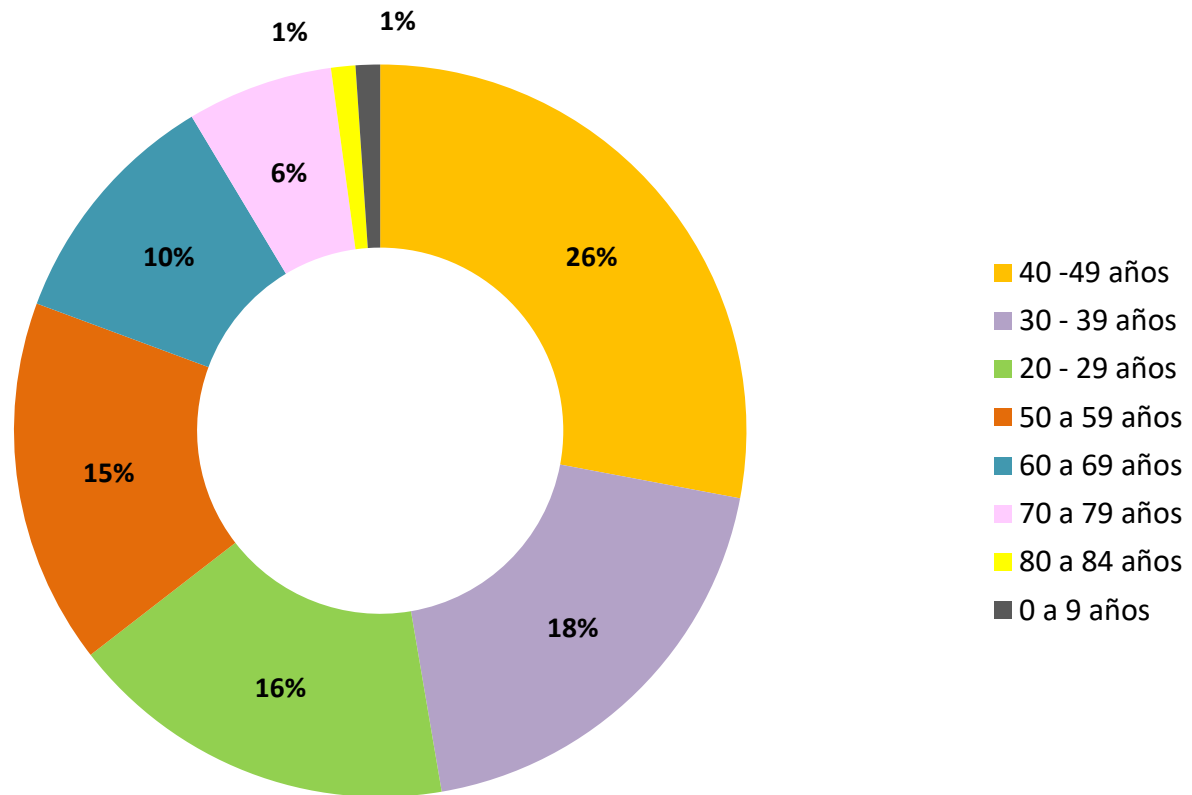

# Centro Formación y Promoción de la Mujer

## **Búsqueda Activa de Empleo**

En colaboración con Fundación Nantik Lum (emprendimiento)

Abril-Mayo de 2024 (7 talleres)

Octubre 2024 - Sobre realización de CV - (2 talleres)

## **Búsqueda Activa de Empleo con TICS**

Marzo (1 taller)

Octubre 2024 - Portales de empleo - (2 talleres)

## **Habilidades Sociales**

Junio - Risoterapia - (1 taller)

Marzo-Junio - Musicoterapia con Fundación La Liga - (14 talleres)

Análisis DAFO, Septiembre 2024 (4 talleres)

Entrevista de trabajo, Diciembre (1 taller)

## **Charlas**

Enero - Trata de seres humanos con Guardia Civil - (1 sesión)

Febrero - Mutilación genital femenina - (1 sesión)

Marzo - Duelo migratorio - (1 sesión)

Octubre - Aspectos básicos de salud sexual - (1 sesión)

Noviembre - Redes sociales y hábitos saludables - (1 sesión)

Noviembre - Salud y ginecología - (1 sesión)

# Actividades Formativas – Centro Valdecanillas

## Asistentes durante el curso regular de clases de español

enero: 42  
febrero: 76  
marzo: 74  
abril: 88  
mayo: 78  
junio: 96  
julio: 71  
septiembre: 45  
octubre: 86  
noviembre: 95  
diciembre: 74

**Total: 825 alumnos**

Ha habido una media de 69 alumnos por mes. Siendo el mes de junio el que más alumnos tuvo.



# Actividades Formativas – centro Valdecanillas

## Talleres de Hábitos Saludables

enero: 11  
febrero: 11  
marzo: 13  
abril: 14  
mayo: 9  
junio: 8



## Talleres de informática

Participaron entre 3 y 6 alumnos y alumnas hasta el mes de junio.

# Protección Internacional

Karibu comenzó en octubre de 2022 a gestionar este programa como entidad federada de Red Acoge, gracias a la cesión de una vivienda por parte de la Compañía de María.

Capacidad para 18 personas (se han reducido las plazas de 21 a 18 por el espacio limitado del dispositivo)

## Atención 2024

- 32 personas formadas por 10 grupos con menores con edades comprendidas entre los 0 meses hasta los 17 años y 3 personas solas.
- 3 personas de avanzada edad y dos con enfermedad grave.
- Ninguna persona en fase de autonomía debido al difícil acceso a la vivienda de alquiler en Madrid.

Sistema Nacional de Acogida

RED **acoge**



MINISTERIO  
DE INCLUSIÓN, SEGURIDAD SOCIAL  
Y MIGRACIONES

Sudán

Ucrania

Venezuela

Marruecos

Azerbaiyán

Perú

Colombia

# Actividades de Catering Chakula

**MAYO**/ Evento particular Mujer Rayo

**JUNIO**/ Brecha Educativa

**SEPTIEMBRE** / Celebración aniversario boda

**SEPTIEMBRE** / Jornada de trabajo ONG

**SEPTIEMBRE** / Evento en Colegio

**OCTUBRE** / Evento Triodos

**NOVIEMBRE** / Evento Migradas MPDL

**DICIEMBRE** / Evento particular. Celebración cumpleaños



# casa bibi 2024

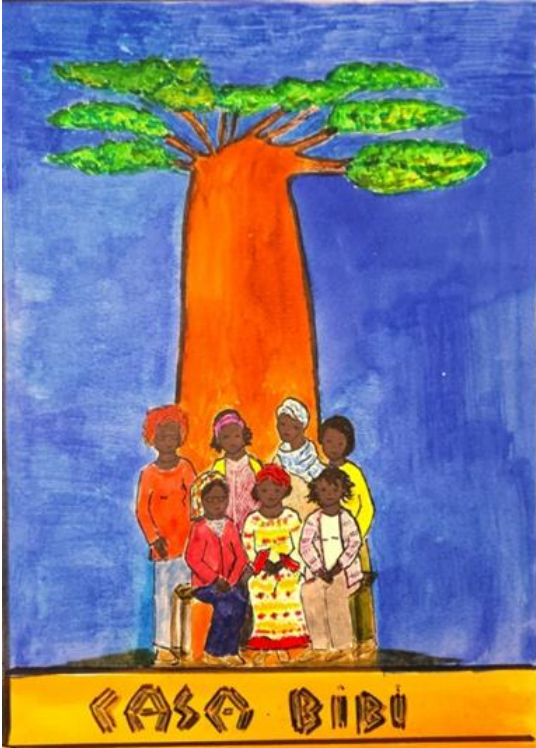

- Lugar: Plaza Puerta del Ángel, 3
- Han participado **21 mujeres** de edades comprendidas **entre los 56 y 76 años**
- Procedencia: Angola (1), Camerún (3), Cabo Verde (3), Congo (1), Costa de Marfil (1), Gabón (1), Guinea Bissau (2), Guinea Ecuatorial (5), Mali (1), Nigeria (2), Senegal (1).

# casa bibi 2024



## Horario de Actividades Grupales: Lunes, Martes y Jueves de 10 -14h

Lunes	Martes	Jueves
Yoga	Talleres Creativos	Yoga
Clases de Español y comunicación		Arte terapia
Apoyo TIC'S		

# Casa Bibi 2024

## Otras Actividades

### Diseño, Actualización y Difusión del Proyecto

#### Diseño y Preparación de talleres.

**Atención Individualizada:** acompañamiento médico, trámites burocráticos, etc...

**Mercadillos** (Mujer Rayo, Salesforces, El Olivar)

**Fiestas** (8M, Día de las Personas Mayores, Navidad, Fin de Curso)

**Actividades Culturales** (Museo del Prado, Reina Sofía, Casa Encendida, Museo de Antropología, Centro Cultural Conde Duque, Museo Artes Decorativas, Museo de Ciencias Naturales, Parque del Retiro, Jardín Botánico, Casa de Campo...)

**Excursiones** (Maratón de Cuentos de Guadalajara, Micelio Literario de Guadalajara...)

#### Colaboraciones puntuales con otras personas o entidades

Grandes Amigos, Los Mayores también Cuentan, Lideresas de Villaverde, Con Voz Mayor, QMayor, Malas Compañías, Laboratorio de Arte, Bienestar y Educación, La Posada de los Abrazos, Asociación de Mujeres Afrodescendientes del Norte del Cauca, Fundación Red de Mujeres Afro Amazónicas, Enlace 50 México, AKT Chile)



# Casa Bibi 2024

## Recursos Técnicos

Casa Bibi cuenta con partidas para el abono de transporte, desayunos, materiales de higiene y materiales necesarios para la ejecución de los talleres, los gastos asociados a salidas y actividades culturales, y cuenta con un fondo para otros gastos imprevistos.

Además, todas las mujeres tienen acceso a otros recursos y servicios de Karibu como, banco de alimentos, ropero o albergue, asesoría jurídica y laboral.



# Casa Bibi 2024

## Recursos Humanos

### Responsable Proyecto media jornada

- Belén Espiniella Sánchez, antropóloga.

### Equipo de voluntarias en Casa Bibi

- María José Guadalupe Mella: Profesora de español
- Begoña Marcos Juez: profesora de TICs
- Teresa Rodríguez Hervás: apoyo talleres arte

### Convenios

- Fundación “Yoga Pura Vida”: Pilar Ortiz Franco y Araceli
- UCM, programa en Master de Arteterapia: Tamara Blanco-Briones Bagration



# Brecha Educativa 2024

Brecha Educativa es un programa dirigido a los estudiantes y adultos africanos de familias con gran vulnerabilidad atendidos por la Asociación Karibu.

## Apoyo Escolar y Talleres Artísticos

Cuenta con **tres personas contratadas**, una coordinadora, una trabajadora social) y una profesora de arte

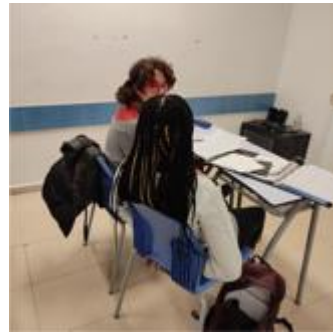

## número de beneficiarios/as

El curso 2023-2024 pasaron por Apoyo Escolar **36 (102,83%)**, de los cuales **25 eran alumnos escolarizados**.

Las clases de Apoyo Escolar del curso **2024-2025** comenzaron el 30 de septiembre con **21 alumnos** (17 escolarizados y cuatro madres y/o adultos)

En todo 2024 fueron 37 las personas beneficiarias

# Brecha Educativa 2024

## Talleres Artísticos

A lo largo del curso 2023-2024 han pasado por los Talleres Artísticos un total de **57 niños/as** (126,6%), incluidas **tres niñas del barrio**



Durante el **primer trimestre del curso 2024-2025**, los martes fueron días con asistencia muy irregular, bajando el número de usuarios de forma considerable, mientras que los miércoles fueron en torno a 15 niños/as todas las semanas incluida la asistencia de 4 niños del barrio, y los jueves se tuvo una media de 10 por semana, principalmente de Karibu.

# Brecha Educativa 2024

## **CAMPAMENTO URBANO DE TALLERES BRECHA EDUCATIVA**

Se celebró en el local Mujer Rayo entre el 24 y el 28 de junio en horario de tarde de 18.00h a 20.00h.



## **Fiesta Benéfica Brecha Educativa**

11 de junio - cuarta edición en los jardines de la Fundación Ramón Menéndez Pidal. Un año más, hubo subasta de obras de arte donadas para la ocasión y el tradicional sorteo solidario con más de 150 premios donados por restauradores, hosteleros, artistas, empresarios.

## **Mercadillo artesano**

21 de diciembre - nueva edición en el local Mujer Rayo con la participación de mujeres africanas y artistas españolas.

# Educación



**9 niños/as** - Reparadoras de Sagrados Corazón

**3 niñas** - Franciscanas de la Purísima Concepción

# Sensibilización y colaboración

- **Presentación y coloquio** sobre el material didáctico "tres mujeres, tres historias, tres vidas" en **Espacio Afro**
- **Participación en entrevista** "El rol de las facilitadoras sociales comunitarias" en Radio Exterior de España
- **Participación** en el Primer encuentro Feimen celebrado en la **Universidad de Alcalá de Henares**
- **Entrevista en Cana 24 RTVE** con motivo del Día internacional contra la MGF
- **Premio Victoire Ingabire** "Devolvamos a la vida humana su valor" reconocimiento a la labor y trayectoria
- **Women Meeting:** reconocimiento a mujeres líderes emprendedoras y empresarias
- Participación en el **I Foro Nacional "Violencia Sexual en la mujeres migrantes trabajadoras del hogar y los cuidados"** celebrado en la Facultad de Ciencias Sociales de la Universidad de Valencia.
- Participación en la **Tercera Jornada de formación e investigación para mujeres migrantes** hablantes de lenguas de menor difusión.
- **Participación y ponencia en Ginebra** en el Foro Permanente sobre las personas de ascendencia africana.
- **Webinar sobre Migración y sinhogarismo** organizado por FACIAM
- **Participación en la mesa redonda** sobre la intervención social y la cooperación internacional con perspectiva feminista, organizado por Asociación Barró
- **Presentación del libro "Inmigrante a mediadora internacional"**
- **Reportaje en la Sexta** en torno a los discursos de odio sobre las personas migrantes
- **Webinar sobre "Bienestar emocional de las mujeres que han atravesado procesos migratorios"** organizado por Dirección General de Salud Pública de la Consejería de Sanidad de la Comunidad de Madrid
- **Sesión formativa para la intervención profesional frente a la violencia contra las mujeres migradas**, organizado por Mujeres Progresistas
- **Participación en la mesa redonda: "Impacto y desafíos de la crisis migratoria"** organizado por Casa África y Casa de América

# Sensibilización y Colaboración

## Participación Coral de Karibu

- Misa Navidad Karibu
- Misa Morir de Esperanza en colaboración con San Egidio
- Misas de la diáspora africana
- Misa Santo Tomás
- Misa Mundo Negro Premio a la Fraternidad a los pueblos pigmeos de Baka
- Misa aniversario Sociedad de Misiones Africanas
- Misa encuentro de los cardenales
- Misa en Sonseca (Toledo)
- Actuaciones y conciertos en varios colegios

# Web Karibu 2024



**Visitantes – 17.605**

**Visitas – 40.624**

# Páginas más visitadas de la web

PAGINAS SECCIONES	VISITAS
Inicio	14.877
Proyectos	4.106
Contacto	3.667
Karibu	3.112
Voluntariado	2.373
Colabora	1.489
Servicios de acogida	1.337
Vivienda y alojamiento	1.061
Actualidad	956
Ayuda humanitaria	634

# métricas redes sociales Karibu 2024

## TWITTER



1.899 seguidores

## INSTAGRAM



1.995 seguidores

## FACEBOOK



1.628 seguidores

**¡MUCHAS GRACIAS!**

[coordinacion@asociacionkaribu.org](mailto:coordinacion@asociacionkaribu.org)